COMMUNICATION DE CONSIGNES A DESTINATION DES ENFANTS ET DES PARENTS VALABLE A PARTIR DU 2 SEPTEMBRE 2021

Madame, Monsieur,

Voici les consignes concernant l'accueil de votre enfant à l'école élémentaire d'Eckbolsheim. Elles correspondent à **l'application des consignes du protocole national** en tenant compte du contexte singulier de notre école. Merci de prendre connaissance des informations ci-dessous et d'échanger avec votre enfant afin de faciliter la gestion de cette situation inhabituelle.

Cordialement.

Christian GRANDGIRARD, Directeur de l'Ecole élémentaire d'Eckbolsheim

PREPARER VOTRE ENFANT AU RETOUR

Réviser le lavage des mains. Voir le guide ci-dessous.	**Réviser les gestes barrières**. Voir également le guide ci-dessous.	Parler de la distanciation **sociale** : 1 mètre minimum sinon plus pour être sûr.
Votre enfant doit suivre **un itinéraire précis** pour entrer et sortir de l'école. Merci d'étudier avec lui le plan d'accès. [L'itinéraire des élèves de Mme GAGNEUR a changé dans le bâtiment des Tilleuls]	Les échanges de matériel (stylos, livres, cahiers) ne sont pas possible. Veillez à ce que votre enfant ait **tout le matériel nécessaire pour travailler**. Votre enfant ne touchera donc que ses propres affaires.	

LES ITINERAIRES

Les parents observent les itinéraires qui figurent sur les plans. Les enfants ne stationnent pas devant l'école. Ils entrent tout de suite dans la cour et pénètrent également tout de suite dans le bâtiment et ensuite dans leur classe. Les couleurs indiquées sur les plans correspondent à la couleur de l'itinéraire à suivre.	L'enseignante ou un autre adulte distribue du gel hydro-alcoolique à chaque enfant avant l'entrée en classe. Chaque enfant s'installe à la place qui lui est dédiée.
Les élèves suivent le même itinéraire à **l'arrivée** (Le matin et l'après-midi). Ils suivent le même itinéraire à **la sortie** (Le matin et l'après-midi)	Pour une situation exceptionnelle qui nécessite un aménagement spécifique d'itinéraire, merci d'envoyer un mail à l'enseignante de la classe de votre enfant afin que votre demande soit étudiée.

ECOLE ELEMENTAIRE D'ECKBOLSHEIM

PLAN DE CIRCULATION BATIMENT DES CIGOGNES A PARTIR DE SEPTEMBRE 2021

Les flèches indiquent les chemins de circulation pour l'entrée à l'école [Sauf car particuliers justifiés].

La sortie se fera en sens inverse.

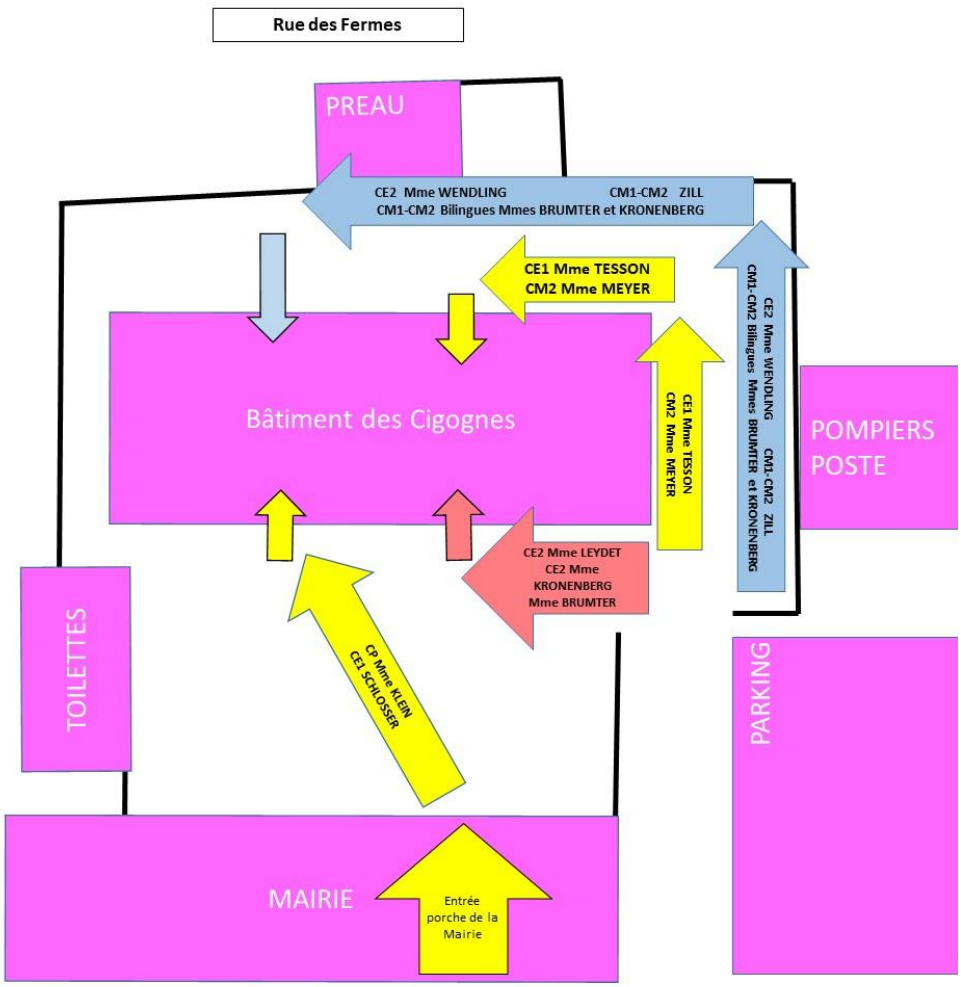

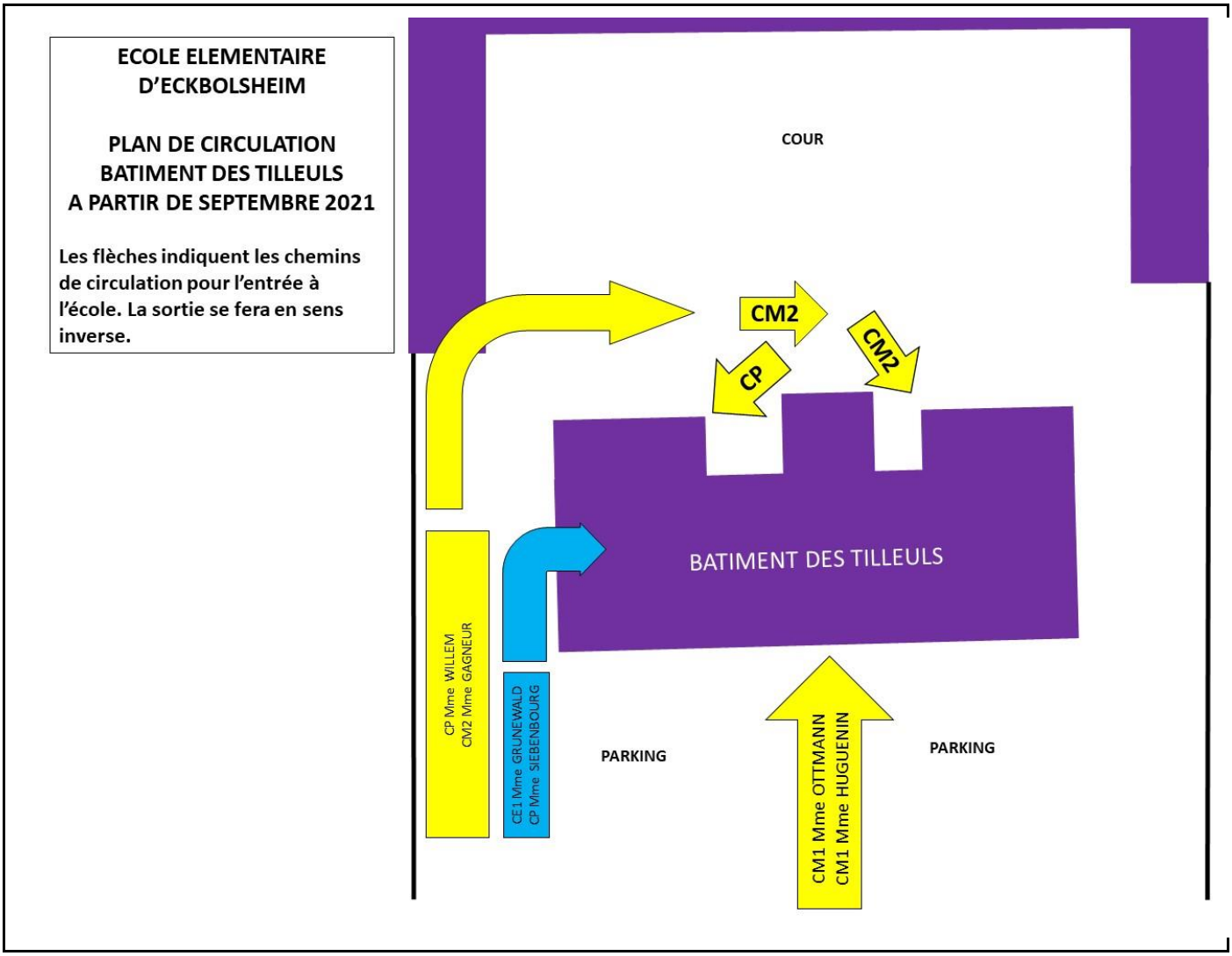

AVANT DE QUITTER LA MAISON

Vous devez impérativement **prendre la température** de votre enfant avant de le laisser aller à l'école.	En cas de **fièvre 38° ou plus**, vous devez garder votre enfant à la maison.	Si votre enfant **tousse** ou n'est pas dans son état normal, il faut prendre l'avis de votre médecin avant de l'envoyer à l'école.
« Les parents s'engagent à ne pas mettre leur enfant à l'école en cas d'apparition de symptômes évoquant la COVID-19, chez l'élève ou dans sa famille. »	« De même, les élève ayant été testés positivement au SARS-cov2, ou dont un membre du foyer a été testé positivement, ou encore identifiés comme contact à risque ne doivent pas se rendre dans l'école ou l'établissement scolaire. »	
Votre enfant **passe aux toilettes avant de quitter le domicile** afin de ne pas éprouver le besoin de s'y rendre dès son arrivée à l'école. Votre enfant **se lave les mains** avant de venir à l'école.		

EQUIPEMENT DE VOTRE ENFANT

Matériel scolaire communiqué par l'enseignante.	« *L'avis du médecin référent détermine les conditions du port du masque pour les élèves présentant des pathologies.* »	**Des mouchoirs en papier** pour se moucher le cas échéant.
Le protocole national indique que le port du masque est obligatoire pour les élèves dans les espaces clos. Pour l'instant le masque n'est pas obligatoire à l'extérieur. Apprenez à votre enfant à le mettre et à l'enlever en respectant les gestes barrières.	L'accès aux toilettes étant limité en nombre, il serait souhaitable que **votre enfant dispose d'un petit change.** (Jogging, linge de corps et chaussettes dans un sachet plastique) … en cas d'incident. **Nous ferons tout pour les éviter évidemment**.	**L'accès à l'abri vélo est condamné**. Si des élèves viennent à l'école en trottinette ou en vélo, ils sont priés de les cadenasser à l'extérieur de l'établissement.
Les élèves entrent dans l'établissement en portant le masque car ils entrent immédiatement dans le bâtiment. **Les familles fournissent donc le masque pour leur enfant.**		

ARRIVEE

Respecter **les plages horaires d'arrivée :** ➢ 8H05 à 8H15 le matin ➢ 13H35 à 13H45 l'après-midi	**Respecter le trajet** qui a été établi pour chaque classe. Voir le plan spécifique à chaque bâtiment. La couleur dédiée à l'itinéraire de votre enfant devra être respectée.	Evitez de parler avec l'enseignant ou l'adulte chargé de l'accueil. L'accès des parents dans la cour n'est pas autorisé.
Si un élève arrive en retard, il entre tout de même … mais par le portail principal car les entrées annexes seront fermées. Il faudra sonner pour obtenir l'ouverture du portail. **Ceci dit nous souhaiterions ne pas avoir à gérer de retard**. Cela est déjà pénible au quotidien et cela le sera encore plus dans le contexte actuel.	Les parents qui ont laissé entrer leur enfant dans la cour sont priés de s'en aller tout de suite afin de **ne pas créer d'attroupement inutile** devant l'école. De toute façon **l'entrée dans l'école se déroule de manière continue**. Les enfants rentrent directement dans le bâtiment par l'itinéraire prévu.	La gestion des espaces à l'extérieur de l'école ne relève pas de la compétence du Directeur ou des enseignantes de surveillance. C'est aux parents de se discipliner par rapport à l'occupation de ces espaces et de les évacuer dès que possible.
En entrant dans l'école, votre enfant passe devant un adulte qui lui propose **du gel hydro-alcoolique avec lequel il se frotte les mains** avant d'entrer dans le bâtiment ou dans la classe.		

EN SORTANT DE L'ECOLE

Lorsque vous prenez votre enfant en charge à la sortie de l'école, vous êtes priés d'évacuer les lieux tout de suite afin de permettre à d'autres parents de prendre en charge leur enfant.	Une nouvelle fois, la gestion des espaces aux abords de l'école ne relève ni de la compétence du Directeur ni de celle des enseignantes mais bien de la responsabilité de chaque parent qui veillera à tout faire pour ne pas rester inutilement près de l'école afin d'éviter des attroupements.

SYMPTÔMES / SUSPICION

Si votre enfant a des symptômes durant le temps scolaire, **il sera isolé en attendant que vous le preniez en charge.**	**L'enseignante vous appelle pour une prise en charge rapide**.
Il faudra prendre l'avis de votre médecin voire le consulter.	L'infirmière scolaire ou le médecin scolaire sont à votre disposition si vous avez des questions ou des doutes. Appeler le collège d'Eckbolsheim pour contacter Madame MULLER, l'infirmière scolaire du secteur.

COMPLEMENTS D'INFORMATION

❒ Si votre enfant ne vient pas à l'école, car vous estimez que son état de santé le justifie, merci de l'excuser en envoyant un mail ou en téléphonant à l'école

❒ Les groupes classes resteront séparés durant les récréations.

GESTES BARRIERES

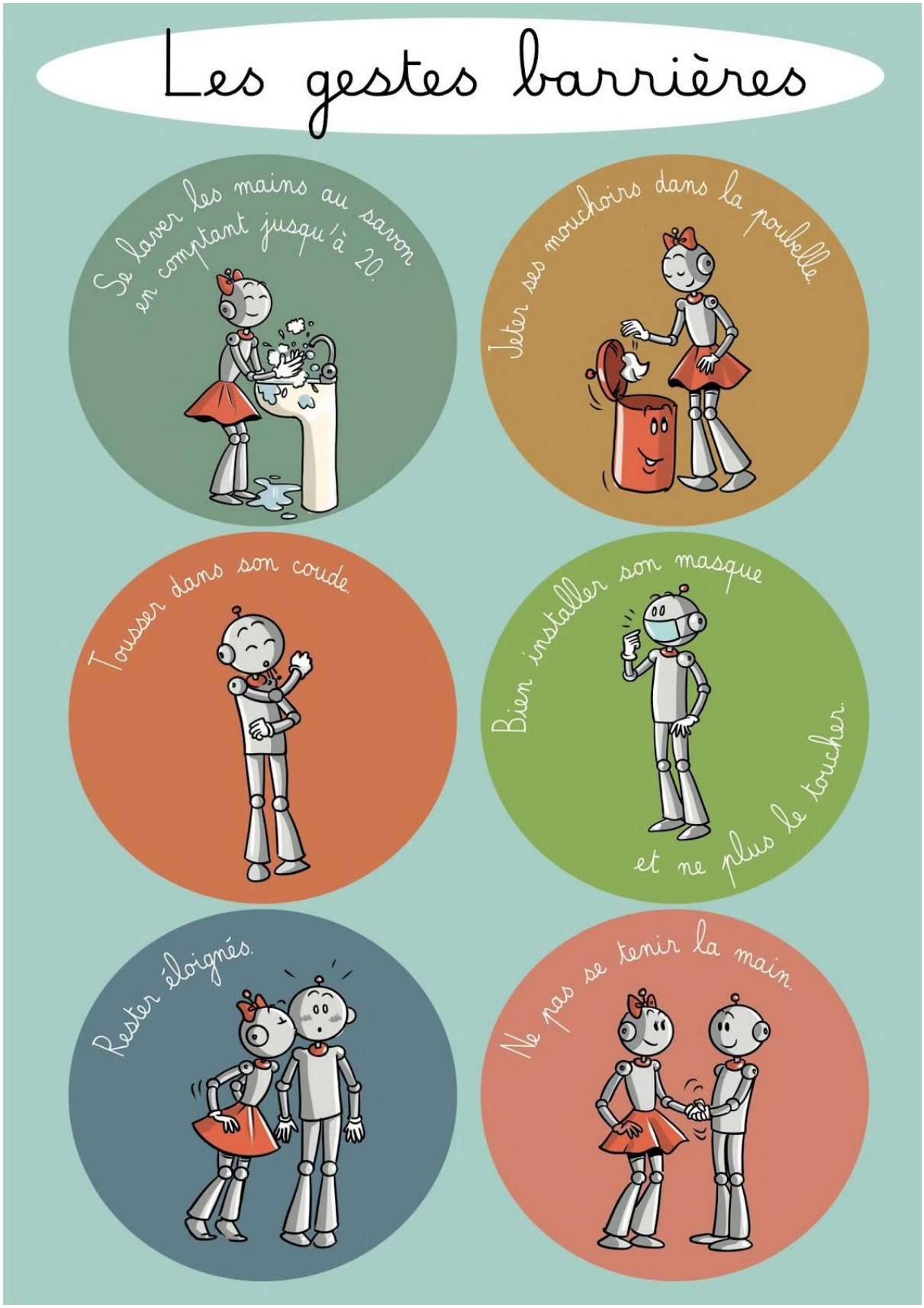

LAVAGE DES MAINS EN IMAGE
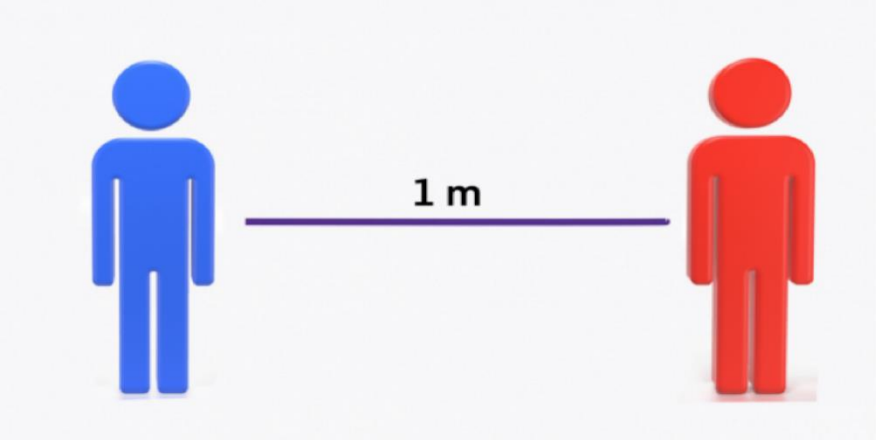
DISTANCE SOCIALE